

Смена ФИО

Во вкладке **Смена ФИО** отражается история смены ФИО личности. Добавить версию ФИО личности можно с помощью кнопки **Добавить**.

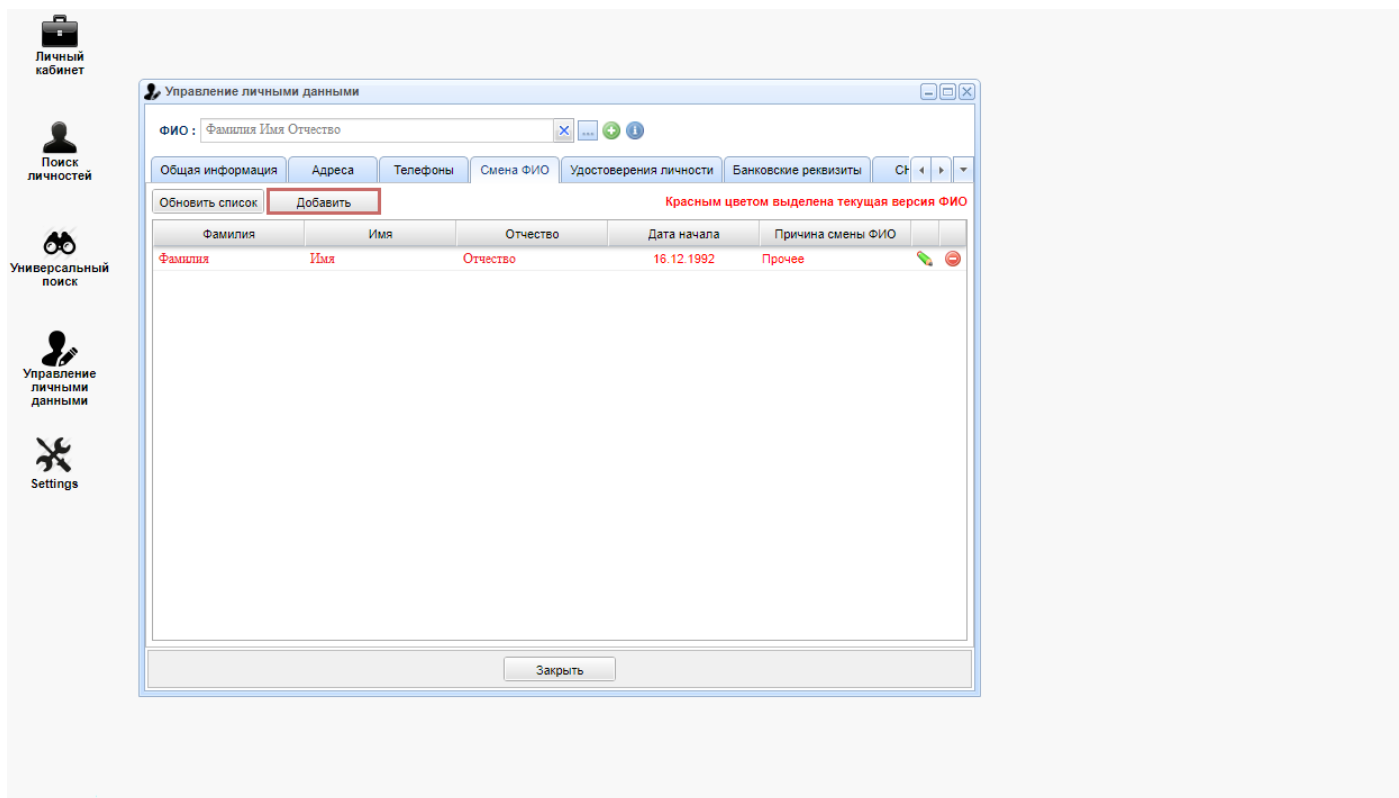

При добавлении версии ФИО личности в открывшемся окне нужно заполнить все необходимые поля.

Поля выделенные жирным шрифтом являются обязательными для заполнения

При добавлении версии ФИО личности в открывшемся окне нужно заполнить все необходимые поля. Поля выделенные жирным шрифтом являются обязательными для заполнения. Если необходимо удалить отчество у личности, то в поле Отчество необходимо указать «-» для того, чтобы запись сохранилась. Если при добавлении личности либо при добавлении версии ФИО личности была совершена ошибка, то информацию возможно отредактировать, нажав кнопку **Редактировать**.

Редактирование данных сотрудником возможно только для тех данных, которые были занесены самим сотрудником

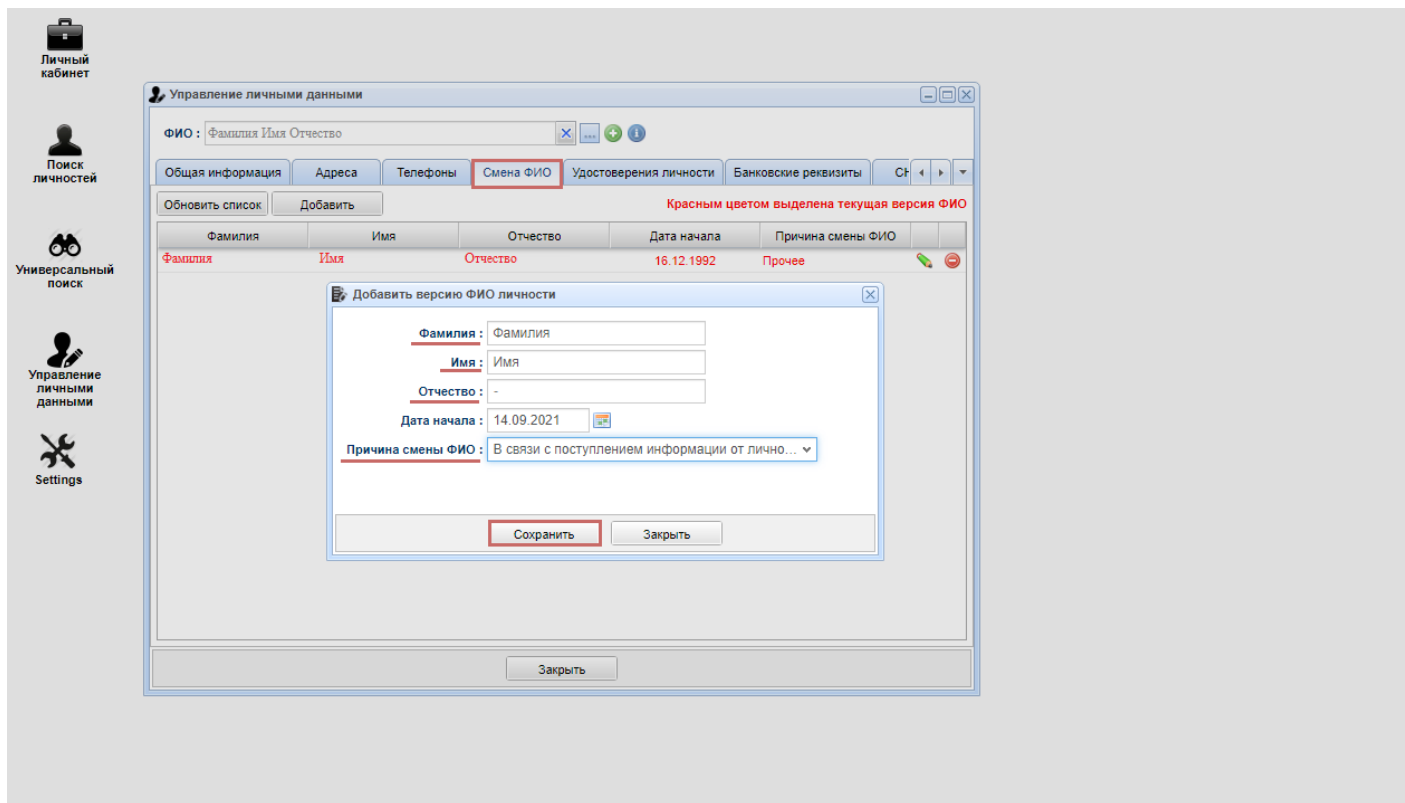

Revision #1

Created 21 March 2025 03:37:42 by Юлия Сергеевна Вершинина

Updated 21 March 2025 03:56:27 by Юлия Сергеевна Вершинина