

# Индивидуальный план НПР

## Техническую поддержку по подразделениям осуществляют:

Кравцова Людмила Ивановна тел. 70-17-77 ( вн. 28.15) ИЯТШ, ИШНПТ, ИШИТР, ИШЭ, ИШФВП, ИШХБМТ

Синельник Анастасия Александровна тел. 70-17-77 (вн. 2885) ЮТИ, ШИП, ИШНKB, ИШПР, ШБИП, УНЦ ОТВПО

## Начало работы

---

Для того, чтобы ознакомиться с инструкцией **Начало работы в СОУД** перейдите по [ссылке](#).

## Создание индивидуального плана НПР

---

После успешной авторизации в **ИПК СОУД** можно приступить к работе.

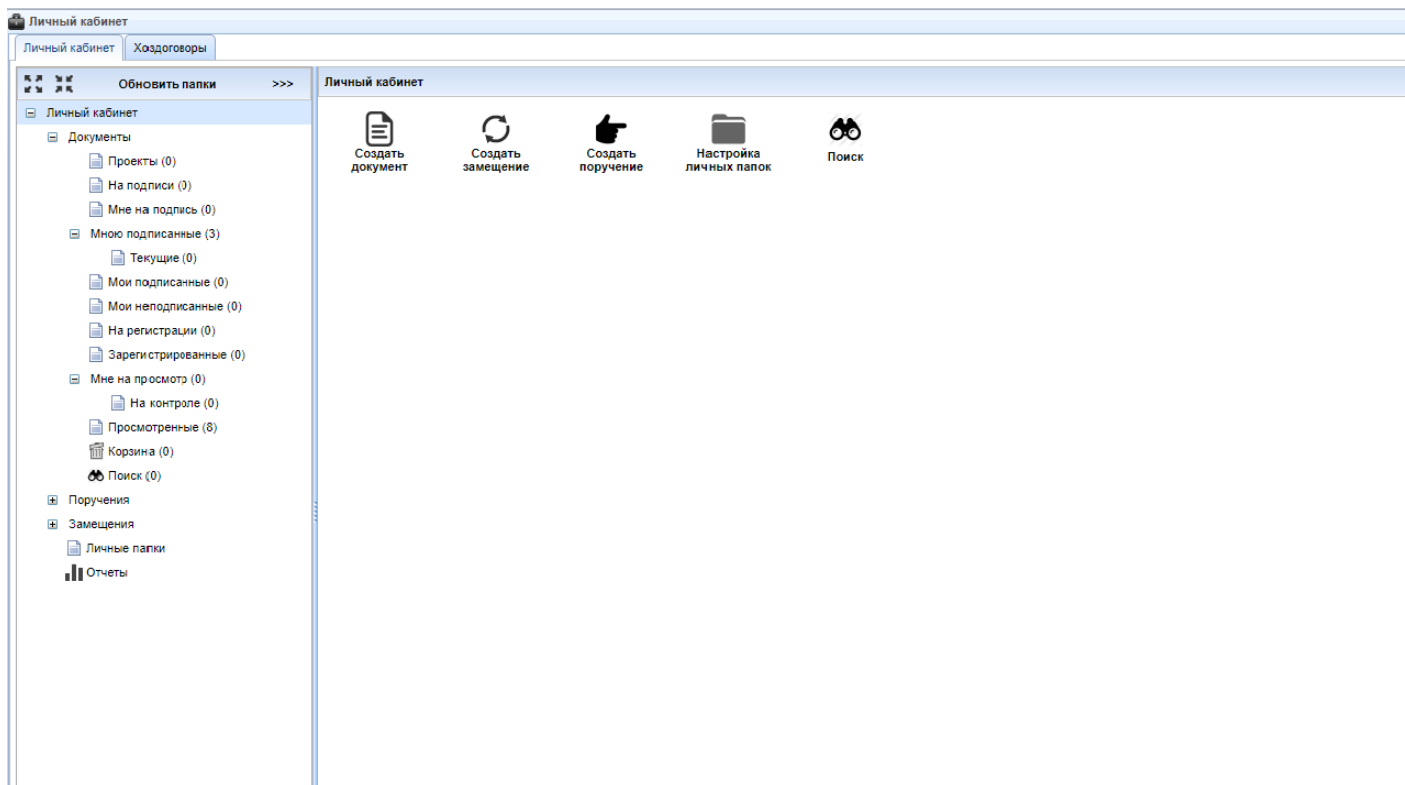

Нажмите кнопку **Создать документ**.

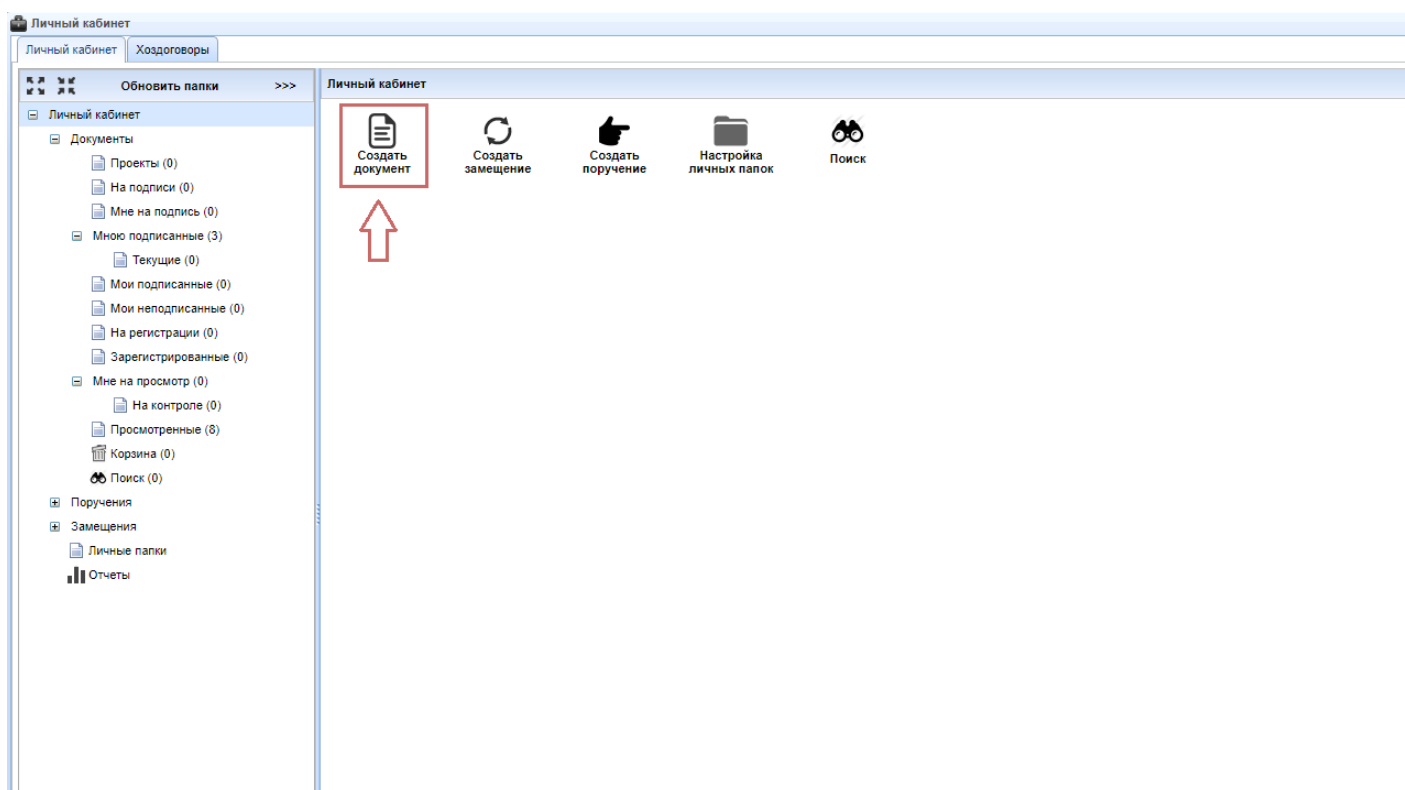

В окне **Новый документ** выберите документ **Индивидуальный план НПР** и нажмите кнопку **Создать**.

В окне **РК: Индивидуальный план НПР. Новый** необходимо проверить и заполнить вкладки: Сводные данные, Учебная нагрузка и Занятия, УМ и ОРГ. Обеспечение и

## Критерии

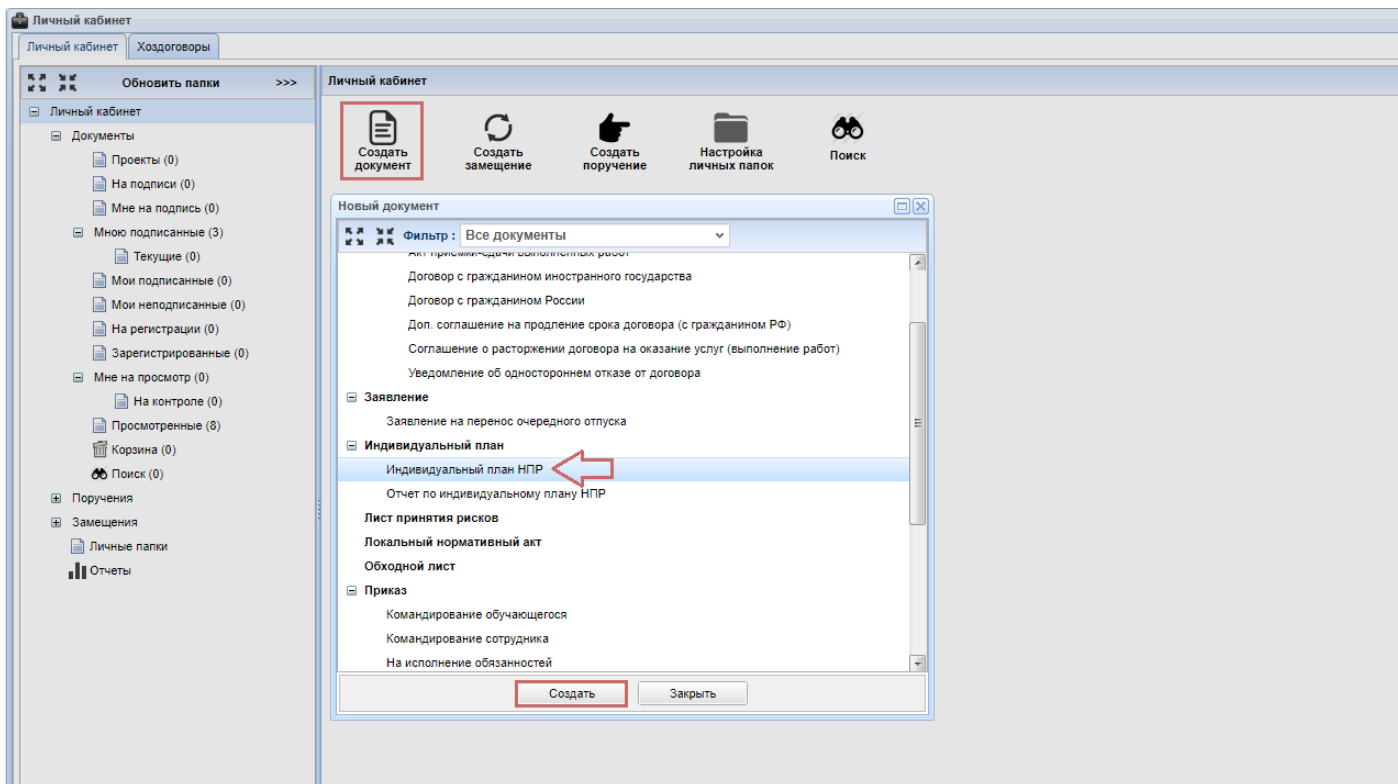

Вкладка **Основные сведения**: проверьте **Должность** для которой создаете индивидуальный план, внесите номер и дату протокола заседания отделения.

Номер и дату протокола заседания отделения необходимо уточнять в организационном отделе вашего подразделения

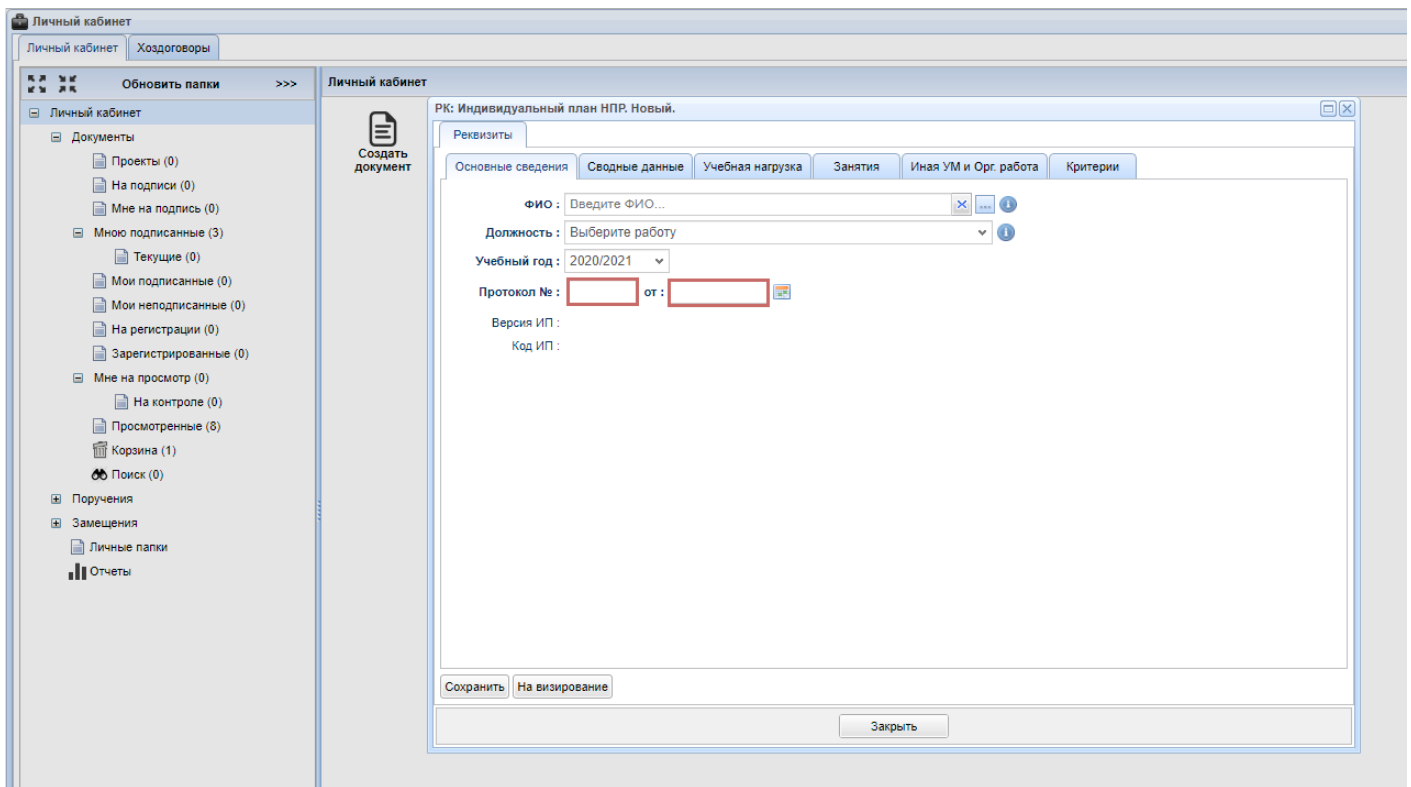

Для оформления индивидуального плана от имени другого сотрудника необходимо наличие [замещения](#). Замещение оформляет сотрудник в **ИПК СОУД**, на имя которого оформляется индивидуальный план. При оформлении замещения необходимо указать период.

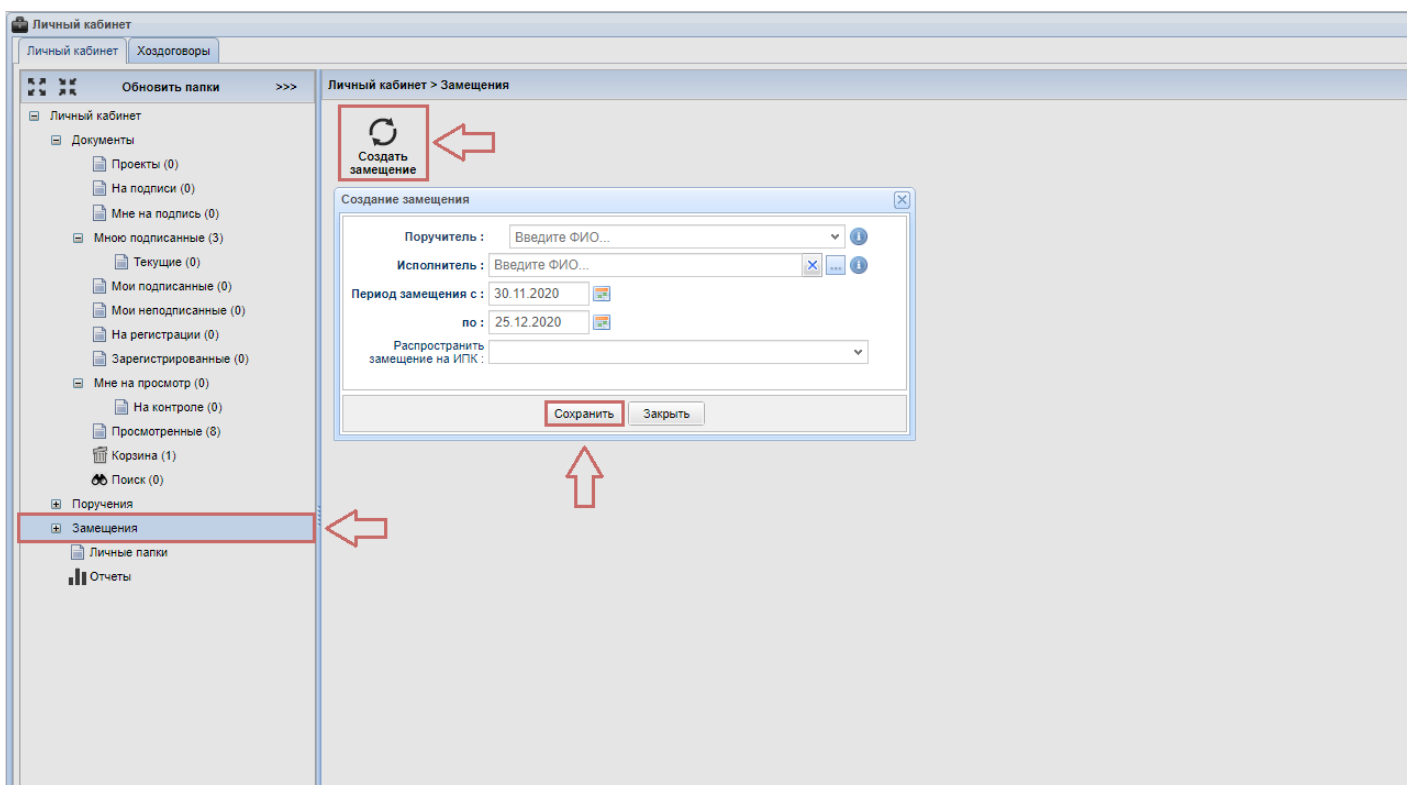

Вкладка **Занятия**: проверьте семестровые данные по дисциплинам.

Вкладки: **Сводные данные**, **Учебная нагрузка** и **Занятия** недоступны для редактирования

Личный кабинет

Личный кабинет Ходягов

Обновить папки >>>

Личный кабинет

Документы

- Проекты (0)
- На подписи (0)
- Мне на подпись (0)
- Мною подписанные (3)
- Текущие (0)
- Мои подписанные (0)
- Мои неподписанные (0)
- На регистрации (0)
- Зарегистрированные (0)
- Мне на просмотр (0)
- На контроле (0)
- Просмотренные (8)
- Корзина (1)
- Поиск (0)

Поручения

Замечания

Личные папки

Отчеты

Личный кабинет

РК: Индивидуальный план НПР. Новый.

Реквизиты

Основные сведения Сводные данные Учебная нагрузка **Занятия** Иная УМ и Орг. работа Критерии

| Дисциплина (группа)                                   | 1   | 2   | 3    | 4   | 5   | 6   | 7 | 8 | 9 | 10 | 11   | 12 | 13 | 14   | 15   | 16 |
|---|-----|-----|------|-----|-----|-----|---|---|---|----|------|----|----|------|------|----|
| <b>Осенний семестр</b>                                |     |     |      |     |     |     |   |   |   |    |      |    |    |      |      |    |
| Высоковольтные электротехнологии (4ТМ91)              |     |     |      | 4/0 |     |     |   |   |   |    |      |    |    |      |      |    |
| Научно-исследовательская работа в семестре (4ТМ01)    |     |     |      |     |     |     |   |   |   |    | 14/0 |    |    |      |      |    |
| Научно-исследовательская работа в семестре (4ТМ91)    |     |     |      |     |     |     |   |   |   |    | 21/0 |    |    |      |      |    |
| Подготовка научно-квалификационной работы (диссер...) |     |     |      |     |     |     |   |   |   |    |      |    |    |      | 36/0 |    |
| Программные средства профессиональной деятельно...    | 8/0 | 1/0 | 32/0 |     |     | 4/0 |   |   |   |    |      |    |    |      |      |    |
| Профессиональная подготовка на английском языке, н... |     |     | 32/0 |     |     | 4/0 |   |   |   |    |      |    |    |      |      |    |
| Учебно-исследовательская работа студентов (4Т81)      |     |     |      |     |     |     |   |   |   |    | 10/0 |    |    |      |      |    |
| <b>Весенний семестр</b>                               |     |     |      |     |     |     |   |   |   |    |      |    |    |      |      |    |
| Выпускная квалификационная работа магистра (4ТМ91)    |     |     |      |     |     |     |   |   |   |    |      |    |    |      | 60/0 |    |
| Генерирование и измерение высоковольтных и сильно...  |     |     |      | 4/0 | 8/0 |     |   |   |   |    |      |    |    |      |      |    |
| Научно-исследовательская работа в семестре (4ТМ01)    |     |     |      |     |     |     |   |   |   |    | 14/0 |    |    |      |      |    |
| Научный доклад по научно-квалификационной работе ...  |     |     |      |     |     |     |   |   |   |    |      |    |    | 30/0 |      |    |
| Подготовка научно-квалификационной работы (диссер...) |     |     |      |     |     |     |   |   |   |    |      |    |    |      | 32/0 |    |
| Профессиональная подготовка на английском языке, н... |     |     | 32/0 |     |     | 4/0 |   |   |   |    |      |    |    |      |      |    |
| Учебно-исследовательская работа студентов (4Т81)      |     |     |      |     |     |     |   |   |   |    | 10/0 |    |    |      |      |    |

Сохранить На визирование

Закрыть

Вкладка **Критерии**: выберите обязательное минимальное количество баллов в разделе **Учебно-методическая и организационная работа** разделе **Научная, научно-исследовательская творческая и исследовательская работа**: выберите обязательное минимальное количество баллов в разделе **Научная, научно-исследовательская творческая и исследовательская работа**.

Личный кабинет

Личный кабинет Ходягов

Обновить папки >>>

Личный кабинет

Документы

- Проекты (0)
- На подписи (0)
- Мне на подпись (0)
- Мною подписанные (3)
- Текущие (0)
- Мои подписанные (0)
- Мои неподписанные (0)
- На регистрации (0)
- Зарегистрированные (0)
- Мне на просмотр (0)
- На контроле (0)
- Просмотренные (8)
- Корзина (1)
- Поиск (0)

Поручения

Замечания

Личные папки

Отчеты

Личный кабинет

РК: Индивидуальный план НПР. Новый.

Реквизиты

Основные сведения Сводные данные Учебная нагрузка Занятия Иная УМ и Орг. работа **Критерии**

МКБ = 63. МКБ в Критериях = 5.4, осталось набрать 0

| Название  | Д/З | Ед. изм.      | Номинал | План     |       | Факт     |                                     |
|---|-----|---------------|---------|----------|-------|----------|-------------------------------------|
|   |     |               |         | Значение | Баллы | Значение | Баллы                               |
| <b>Учебно-методическая и организационная работа</b>                             |     |               |         |          |       |          |                                     |
| Иная учебно-методическая и/или организационная раб...                           | 3   | час           | 0.1     | 210      | 21    |          | <input checked="" type="checkbox"/> |
| Получение работником ученого звания доцента                                     | 3   | звание        | 20      |          |       |          | <input type="checkbox"/>            |
| Получение работником ученого звания профессора                                  | 3   | звание        | 25      |          |       |          | <input type="checkbox"/>            |
| Разработка новых онлайн-курсов и сопровождение обу...                           | 3   | оценка        | 25      |          |       |          | <input type="checkbox"/>            |
| Руководство в отчетном периоде научно-исследователь...                          | 3   | награда       | 5       |          |       |          | <input type="checkbox"/>            |
| Руководство ВКР в виде стартапа   | 3   | работа        | 25      |          |       |          | <input type="checkbox"/>            |
| Руководство ВКР/ИКР на английском языке   | 3   | работа        | 20      |          |       |          | <input type="checkbox"/>            |
| Руководство ВКР/ИКР студентов из стран дальнего зар...                          | 3   | работа        | 25      |          |       |          | <input type="checkbox"/>            |
| Руководство основной образовательной программой                                 | 3   | программа     | 30      |          |       |          | <input type="checkbox"/>            |
| Руководство работой студента/аспиранта, участвующ...                            | 3   | тысяча рублей | 0.1     |          |       |          | <input type="checkbox"/>            |
| Руководство работой студента/аспиранта, участвующ...                            | 3   | тысяча рублей | 0.077   |          |       |          | <input type="checkbox"/>            |
| Участие в заседании диссертационного совета в качест...                         | 3   | защита        | 5       |          |       |          | <input type="checkbox"/>            |
| <b>Научная, научно-исследовательская, творческая и исследовательская работа</b> |     |               |         |          |       |          |                                     |
| Выступление с докладом на мероприятии из университ...                           | 3   | доклад        | 5       |          |       |          | <input type="checkbox"/>            |
| Защита работником кандидатской/докторской/PhD дис...                            | Д   | защита        | 50      |          |       |          | <input type="checkbox"/>            |
| Всего   |     |               |         |          | 21    |          | 0/13                                |

Сохранить На визирование

Закрыть

# Удаление индивидуального плана НПР

Если Вы решили удалить индивидуальный план на стадии его создания, необходимо на панели управления нажать кнопку **Удалить**, после чего проект индивидуального плана будет удален.

ПК: Индивидуальный план

Реквизиты

Основные сведения | Сводные данные | Учебная нагрузка | Занятия | Иная УМ и Орг. работа | Критерии

МКБ = 125. МКБ в Критериях = 37.2, осталось набрать 0

| Название  | Д/З | Ед. изм.   | Номинал | План     |       | Факт     |                                     |
|---|-----|------------|---------|----------|-------|----------|-------------------------------------|
|   |     |            |         | Значение | Баллы | Значение | Баллы                               |
| <b>Учебно-методическая и организационная работа</b>   |     |            |         |          |       |          |                                     |
| Иная учебно-методическая и/или организационная работа   | 3   | час        | 0.1     | 160      | 16    |          | <input checked="" type="checkbox"/> |
| Получение работником ученого звания доцента   | 3   | звание     | 20      |          |       |          | <input type="checkbox"/>            |
| Получение работником ученого звания профессора  | 3   | звание     | 25      |          |       |          | <input type="checkbox"/>            |
| Разработка новых онлайн-курсов и сопровождение обучения на онлайн-курсах  | 3   | оценка     | 25      | 18       | 18    |          | <input checked="" type="checkbox"/> |
| Руководство в отчетном периоде научно-исследовательской работой школьников, студентов и аспирантов с получением ими грантов и ко...   | 3   | награда    | 5       |          |       |          | <input type="checkbox"/>            |
| Руководство ВКР в виде стартапа   | 3   | работа     | 25      |          |       |          | <input type="checkbox"/>            |
| Руководство ВКР/НКР на английском языке   |     | работа     | 20      |          |       |          | <input type="checkbox"/>            |
| Руководство ВКР/НКР студентов из стран дальнего зарубежья   |     | работа     | 25      |          |       |          | <input type="checkbox"/>            |
| Руководство основной образовательной программой   |     | программа  | 30      |          |       |          | <input type="checkbox"/>            |
| Руководство работой студента/аспиранта, участвующего в выполнении проектов, с...  |     | яча рублей | 0.1     |          |       |          | <input type="checkbox"/>            |
| Руководство работой студента/аспиранта, участвующего в выполнении прочих нау...   |     | яча рублей | 0.077   |          |       |          | <input type="checkbox"/>            |
| Участие в заседании диссертационного совета в качестве его постоянного члена  |     | защита     | 5       |          |       |          | <input type="checkbox"/>            |
| <b>Научная, научно-исследовательская, творческая и исследовательская работа</b>   |     |            |         |          |       |          |                                     |
| Выступление с докладом на мероприятии из университетского списка приоритетных мероприятий ТПУ   | 3   | доклад     | 5       |          |       |          | <input type="checkbox"/>            |
| Защита работником кандидатской/докторской/PhD диссертации   | Д   | защита     | 50      |          |       |          | <input type="checkbox"/>            |
| Количество аспирантов/докторантов/PhD, защитивших диссертацию под руководством работника  | Д   | человек    | 50      |          |       |          | <input type="checkbox"/>            |
| Наличие действующего сертификата, подтверждающего знание английского языка (уровень A2.1)   | 3   | сертификат | 15      |          |       |          | <input type="checkbox"/>            |
| Независимая автоматизированная оценка деятельности преподавателя обучающимися   | 3   | оценка     | 10      | 7        | 7     |          | <input checked="" type="checkbox"/> |
| Статья, индексируемая в международных базах данных SCOPUS или Web of Science (article, review, book), в соавторстве с зарубежными ... | 3   | статья     | 30      |          |       |          | <input type="checkbox"/>            |
| Статья, индексируемая в международных базах данных SCOPUS или Web of Science (article, review, book), в соавторстве с зарубежными ... | 3   | статья     | 25      |          |       |          | <input type="checkbox"/>            |
| <b>Всего</b>  |     |            |         |          | 41    |          | 0/0                                 |

Сохранить | Сохранить изменения | На визуирование | **Удалить** | Печатная форма | Визы

Открыть УРК | Показать инфо | Закрыть

## Сохранение индивидуального плана

После того, как все данные заполнены и проверены, нажмите кнопку **Сохранить**, для того чтобы сохранить индивидуальный план только как проект.

ПК: Индивидуальный план

Реквизиты

Основные сведения | Сводные данные | Учебная нагрузка | Занятия | Иная УМ и Орг. работа | Критерии

МКБ = 125. МКБ в Критериях = 37.2, осталось набрать 0

| Название  | Д/З | Ед. изм.      | Номинал | План     |           | Факт     |            |                                     |
|---|-----|---------------|---------|----------|-----------|----------|------------|-------------------------------------|
|   |     |               |         | Значение | Баллы     | Значение | Баллы      |                                     |
| <b>Учебно-методическая и организационная работа</b>   |     |               |         |          |           |          |            |                                     |
| Иная учебно-методическая и/или организационная работа   | 3   | час           | 0.1     | 160      | 16        |          |            | <input checked="" type="checkbox"/> |
| Получение работником ученого звания доцента   | 3   | звание        | 20      |          |           |          |            | <input type="checkbox"/>            |
| Получение работником ученого звания профессора  | 3   | звание        | 25      |          |           |          |            | <input type="checkbox"/>            |
| Разработка новых онлайн-курсов и сопровождение обучения на онлайн-курсах  | 3   | оценка        | 25      | 18       | 18        |          |            | <input checked="" type="checkbox"/> |
| Руководство в отчетном периоде научно-исследовательской работой школьников, студентов и аспирантов с получением ими грантов и ко...   | 3   | награда       | 5       |          |           |          |            | <input type="checkbox"/>            |
| Руководство ВКР в виде стартапа   | 3   | работа        | 25      |          |           |          |            | <input type="checkbox"/>            |
| Руководство ВКР/ИКР на английском языке   | 3   | работа        | 20      |          |           |          |            | <input type="checkbox"/>            |
| Руководство ВКР/ИКР студентов из стран дальнего зарубежья   | 3   | работа        | 25      |          |           |          |            | <input type="checkbox"/>            |
| Руководство основной образовательной программой   | 3   | программа     | 30      |          |           |          |            | <input type="checkbox"/>            |
| Руководство работой студента/аспиранта, участвующего в в...   | 3   | тысяча рублей | 0.1     |          |           |          |            | <input type="checkbox"/>            |
| Руководство работой студента/аспиранта, участвующего в в...   | 3   | тысяча рублей | 0.077   |          |           |          |            | <input type="checkbox"/>            |
| Участие в заседании диссертационного совета в качестве ег...  | 3   | защита        | 5       |          |           |          |            | <input type="checkbox"/>            |
| <b>Научная, научно-исследовательская, творческая и исследовательская работа</b>   |     |               |         |          |           |          |            |                                     |
| Выступление с докладом на мероприятии из университетского списка приоритетных мероприятий ТПУ   | 3   | доклад        | 5       |          |           |          |            | <input type="checkbox"/>            |
| Защита работником кандидатской/докторской/PhD диссертации   | Д   | защита        | 50      |          |           |          |            | <input type="checkbox"/>            |
| Количество аспирантов/докторантов/PhD, защитивших диссертацию под руководством работника  | Д   | человек       | 50      |          |           |          |            | <input type="checkbox"/>            |
| Наличие действующего сертификата, подтверждающего знание английского языка (уровень A2.1)   | 3   | сертификат    | 15      |          |           |          |            | <input type="checkbox"/>            |
| Независимая автоматизированная оценка деятельности преподавателя обучающимися   | 3   | оценка        | 10      | 7        | 7         |          |            | <input checked="" type="checkbox"/> |
| Статья, индексируемая в международных базах данных SCOPUS или Web of Science (article, review, book), в соавторстве с зарубежными ... | 3   | статья        | 30      |          |           |          |            | <input type="checkbox"/>            |
| Статья, индексируемая в международных базах данных SCOPUS или Web of Science (article, review, book), в соавторстве с зарубежными ... | 3   | статья        | 25      |          |           |          |            | <input type="checkbox"/>            |
| <b>Всего</b>  |     |               |         |          | <b>41</b> |          | <b>0/0</b> |                                     |

Сохранить | Сохранить изменения | На визирование | Удалить | Печатная форма | Визы

Открыть УРК | Показать инфо | Закрыть

# Согласование индивидуального плана

Для отправки индивидуального плана по подписи руководителю нажмите кнопку **На визирование**.

Индивидуальный план подписывается в электронном виде и автоматически регистрируется

ПК: Индивидуальный план

Реквизиты

Основные сведения Сводные данные Учебная нагрузка Занятия Иная УМ и Орг. работа Критерии

ФИО :

Должность :

Учебный год :

Протокол № :  от :

Версия ИП :

Код ИП : 22448

Подтвердите действие

Вы действительно хотите сохранить и отправить документ на визирование?

## Печать индивидуального плана

Если необходимо распечатать индивидуальный план, то необходимо на панели управления нажать кнопку **Печать**. Если необходим предварительный просмотр Индивидуального плана, то в открывшемся контекстном меню нужно выбрать опцию **Показать**. Если необходимо скачать файл с индивидуальным планом на компьютер, то в открывшемся контекстном меню нужно выбрать опцию **Скачать**. После того, как файл будет скачен, вы можете отправить его на печать.



ПК: Индивидуальный план

Редактирование

Основные сведения | Сводные данные | Учебная нагрузка | Занятия | Иная УМ и Орг. работа | Критерии

МКБ = 125. МКБ в Критериях = 37.2, осталось набрать 0

| Название  | Д/З | Ед. изм.      | Номинал | План     |           | Факт     |            |                                     |
|---|-----|---------------|---------|----------|-----------|----------|------------|-------------------------------------|
|   |     |               |         | Значение | Баллы     | Значение | Баллы      |                                     |
| <b>Учебно-методическая и организационная работа</b>   |     |               |         |          |           |          |            |                                     |
| Иная учебно-методическая и/или организационная работа   | 3   | час           | 0.1     | 160      | 16        |          |            | <input checked="" type="checkbox"/> |
| Получение работником ученого звания доцента   | 3   | звание        | 20      |          |           |          |            | <input type="checkbox"/>            |
| Получение работником ученого звания профессора  | 3   | звание        | 25      |          |           |          |            | <input type="checkbox"/>            |
| Разработка новых онлайн-курсов и сопровождение обучения на онлайн-курсах  | 3   | оценка        | 25      | 18       | 18        |          |            | <input checked="" type="checkbox"/> |
| Руководство в отчетном периоде научно-исследовательской работой школьников, студентов и аспирантов с получением ими грантов и ко...   | 3   | награда       | 5       |          |           |          |            | <input type="checkbox"/>            |
| Руководство ВКР в виде стартапа   | 3   | работа        | 25      |          |           |          |            | <input type="checkbox"/>            |
| Руководство ВКР/НКР на английском языке   | 3   | работа        | 20      |          |           |          |            | <input type="checkbox"/>            |
| Руководство ВКР/НКР студентов из стран дальнего зарубежья   | 3   | работа        | 25      |          |           |          |            | <input type="checkbox"/>            |
| Руководство основной образовательной программой   | 3   | программа     | 30      |          |           |          |            | <input type="checkbox"/>            |
| Руководство работой студента/аспиранта, участвующего в выполнении проектов, финансируемых из средств от приносящей доход деяте...     | 3   | тысяча рублей | 0.1     |          |           |          |            | <input type="checkbox"/>            |
| Руководство работой студента/аспиранта, участвующего в выполнении прочих научных проектов (трехсторонние соглашения с Российски...    | 3   | тысяча рублей | 0.077   |          |           |          |            | <input type="checkbox"/>            |
| Участие в заседании диссертационного совета в качестве его постоянного члена  | 3   | защита        | 5       |          |           |          |            | <input type="checkbox"/>            |
| <b>Научная, научно-исследовательская, творческая и исследовательская работа</b>   |     |               |         |          |           |          |            |                                     |
| Выступление с докладом на мероприятии из университетского списка приоритетных мероприятий ТПУ   | 3   | доклад        | 5       |          |           |          |            | <input type="checkbox"/>            |
| Защита работником кандидатской/докторской/PhD диссертации   | Д   | защита        | 50      |          |           |          |            | <input type="checkbox"/>            |
| Количество аспирантов/докторантов/PhD, защитивших диссертацию под руководством работника  | Д   | человек       | 50      |          |           |          |            | <input type="checkbox"/>            |
| Наличие действующего сертификата, подтверждающего знание английского языка (уровень A2.1)   | 3   | сертификат    | 15      |          |           |          |            | <input type="checkbox"/>            |
| Независимая автоматизированная оценка деятельности преподавателя обучающимися   | 3   | оценка        | 10      | 7        | 7         |          |            | <input checked="" type="checkbox"/> |
| Статья, индексируемая в международных базах данных SCOPUS или Web of Science (article, review, book), в соавторстве с зарубежными ... | 3   | статья        | 30      |          |           |          |            | <input type="checkbox"/>            |
| Статья, индексируемая в международных базах данных SCOPUS или Web of Science (article, review, book), в соавторстве с зарубежными ... | 3   | статья        | 25      |          |           |          |            | <input type="checkbox"/>            |
| <b>Всего</b>  |     |               |         |          | <b>41</b> |          | <b>0/0</b> |                                     |

Сохранить | Сохранить изменения | На визирование | Удалить | Печатная форма | Визы

Показать | Сказать | Открыть УРК | Показать инфо | Закрыть

## Редактирование индивидуального плана

Для редактирования ИП, который находится в состоянии: проект / на регистрации / зарегистрирован необходимо нажать кнопку **Создать документ**. В открывшемся окне выбрать **Индивидуальный план НПР**, нажать кнопку **Создать**. В открывшемся окне появится информационное оповещение системы со следующим текстом: **Индивидуальный план находится в проектах/ на регистрации/ зарегистрирован**. Вы действительно хотите ПЕРЕЙТИ В ПРОЕКТЫ для редактирования индивидуального плана, выбрать **Да** и приступить к редактированию ИП.

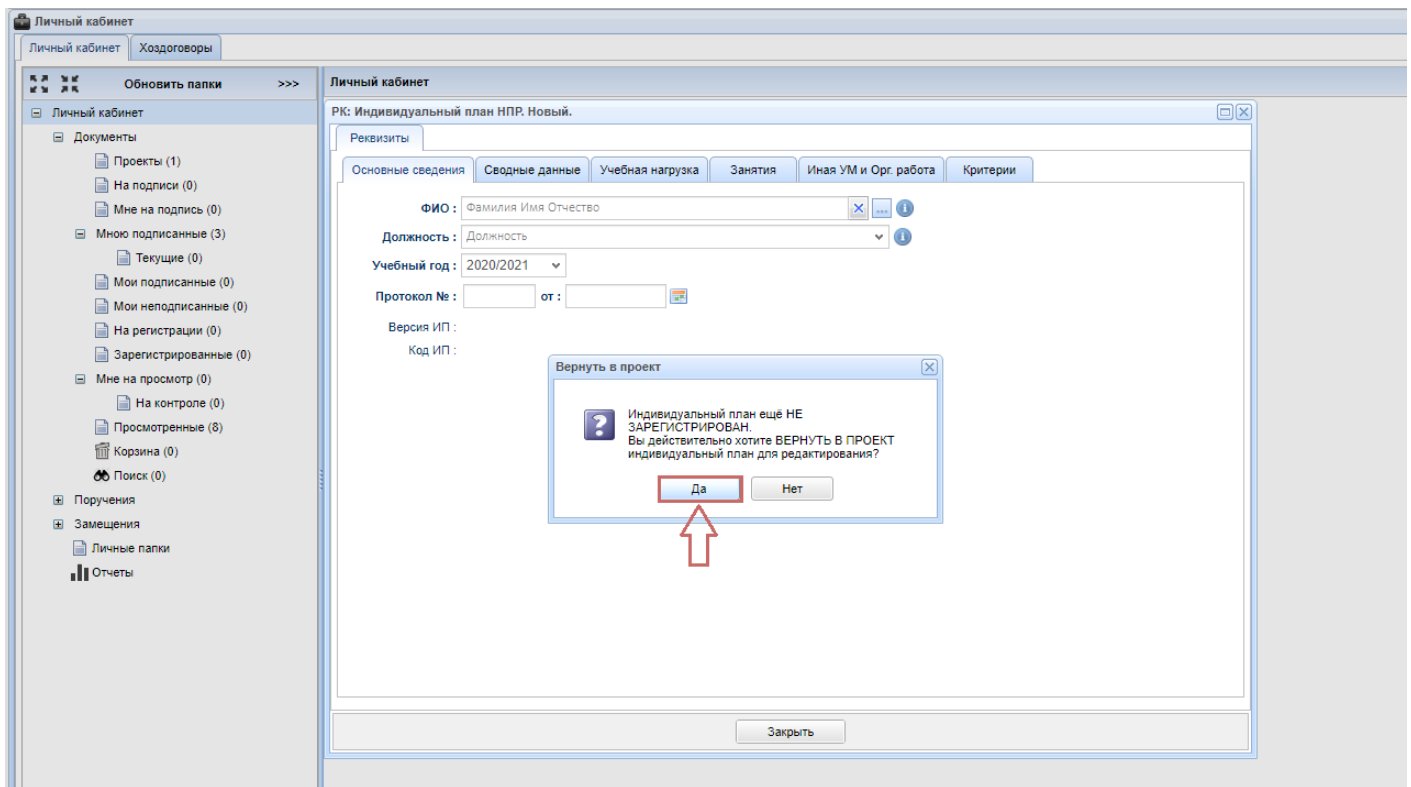

Revision #18

Created 24 February 2025 03:59:44 by Юлия Сергеевна Вершинина

Updated 1 April 2025 04:07:03 by Юлия Сергеевна Вершинина