

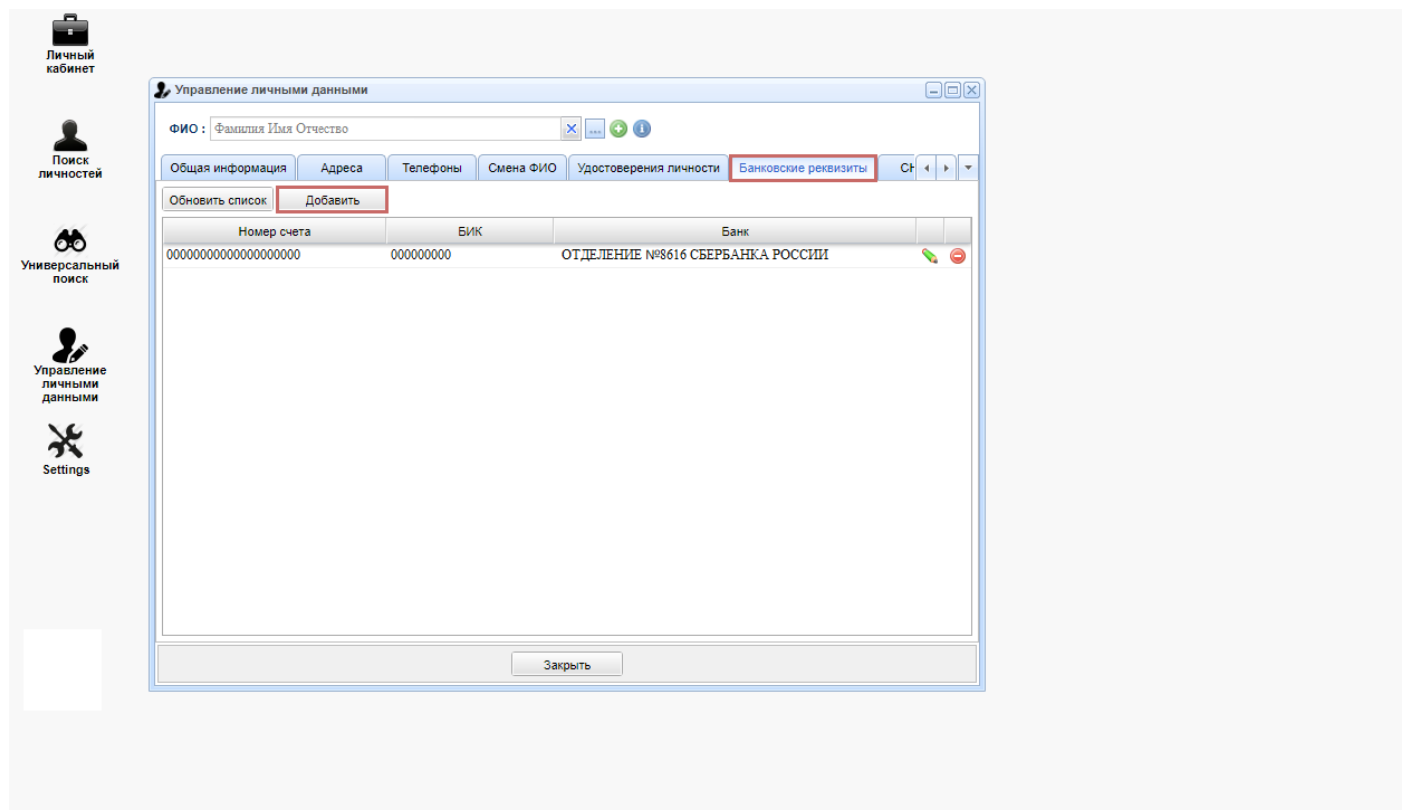

Банковские реквизиты

В данной вкладке отражаются все номера счетов, которые закреплены за личностью. Добавить новый банковский счет возможно с помощью кнопки **Добавить**.



При нажатии кнопки **Добавить** открывается окно в котором необходимо добавить банк и номер счета. Для того, чтобы добавить нужный банк необходимо нажать кнопку .

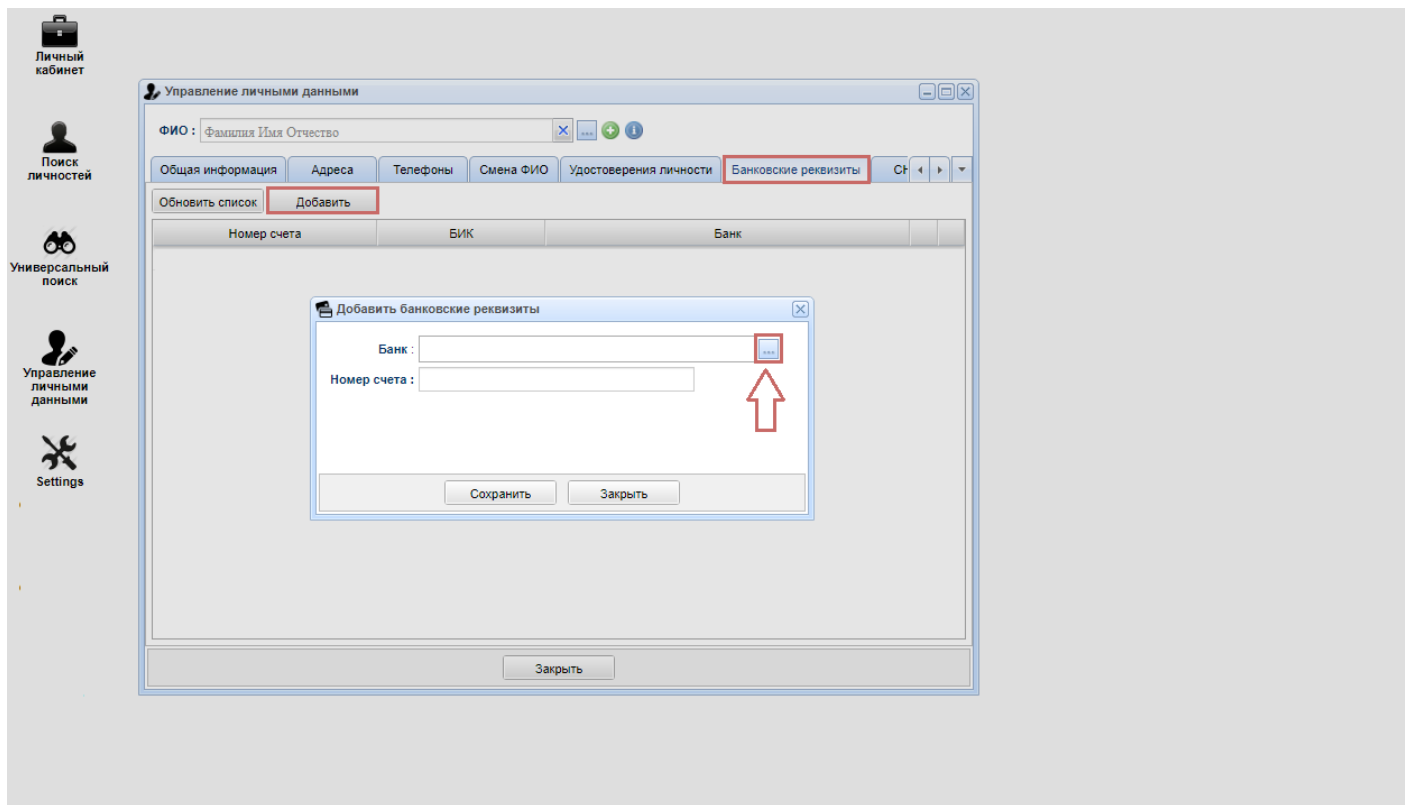

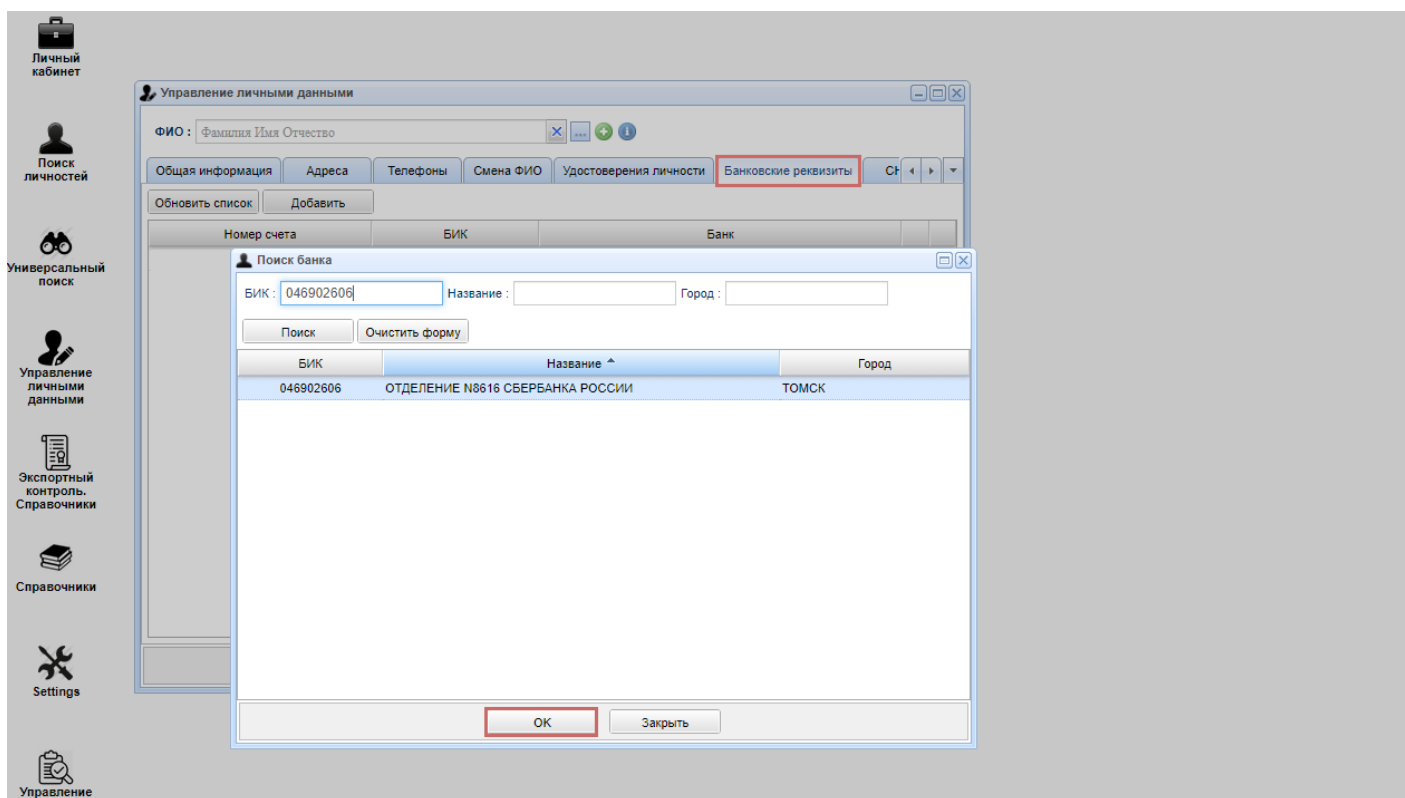
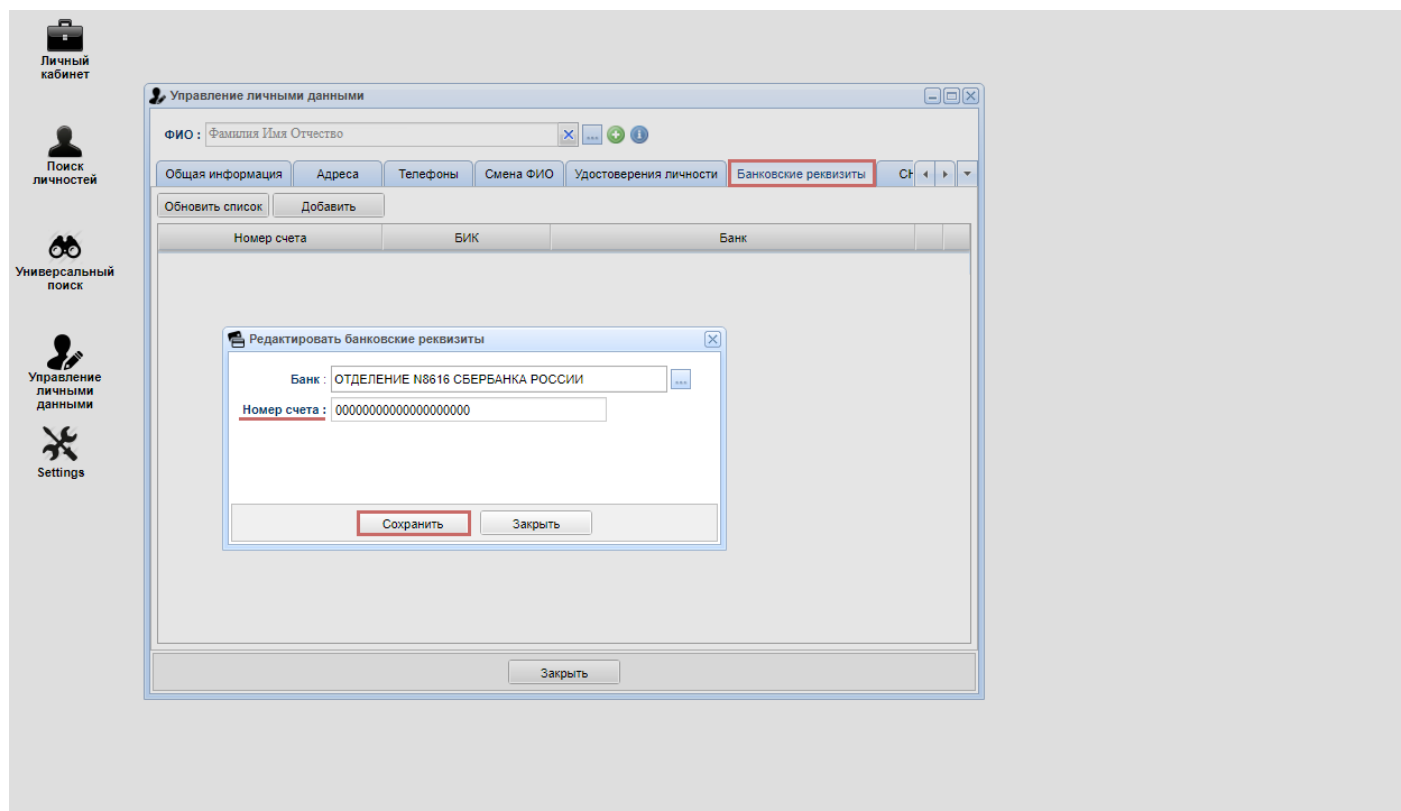

image not found or type unknown

При нажатии кнопки  открывается окно с поиском банка. Нужный банк можно найти по: **БИК** , **Названию** и **Городу**. Предпочтительным фильтром для поиска является фильтр по БИК, он позволяет безошибочно идентифицировать банк.



Следующим полем для заполнения является поле **Номер счета**. В данном поле указывается номер банковского счета личности, формат ввода данных - 20 цифр без пробела. Исключение составляет банк ВТБ, в данном случае напрямую в поле вносятся 16 цифр банковской карты.



Revision #1

Created 21 March 2025 03:44:23 by Юлия Сергеевна Вершинина

Updated 21 March 2025 03:56:27 by Юлия Сергеевна Вершинина